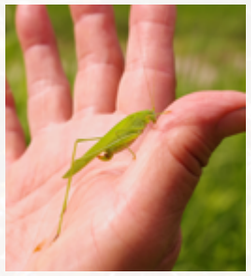

＜椋鳩十を読む会＞　奇数月第三土曜日／場所：昭和生涯学習センター

1 月 20 日（土）	「第一回（終了）」
3 月 16 日（土）	「第二回」
4 月 7 日（日）	「喬木村の春祭り『阿島祭り』訪問」（予定）
5 月 18 日（土）	「第三回」
7 月 20 日（土）	「第四回」
9 月 21 日（土）	「第五回」
11 月 16 日（土）	「第六回」

＜西味鋺観察会＞　※次号で日程をお知らせします。

― ２０２４年　「はなやすり観察会」　年間スケジュール ―

＜知多半島での観察会＞

2 月 17 日（土）	「アカガエルのたまごをさがす」
3 月 24 日（日）	「春の観察会　in　小野浦」
5 月 5 日（日・祝）	「海浜植物の花をみる」
5 月 25 日（土）	「ヒメボタルの観察会」
6 月 1 日（土）	「ヘイケボタルの観察会」
9 月 7 日（土）	「鳴く虫の観察会」
10 月 5 日（土）	「秋の観察会　in　小野浦」
12 月 21 日（土）	「冬の観察会」

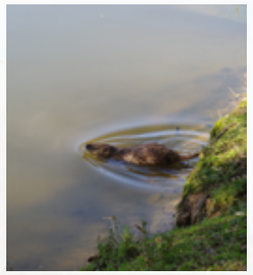

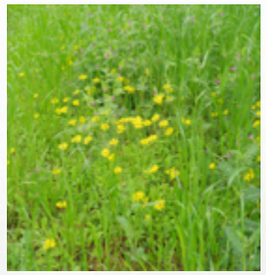

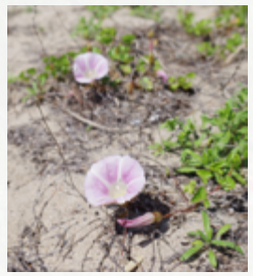
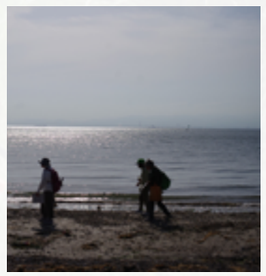

※日程は変更する場合があります。変更の場合は誌面、ホームページでお知らせします。